堀田工業株式会社
HOTTA Industry Co.,Ltd.

製品紹介
蒸気ヒーター

TEL：048-286-1007
FAX：048-286-1073

蒸気ヒーター

1. 加温能力は従来品の2倍以上
2. 時間とエネルギーの節約
3. 設置スペースはタンクのすみでOK
4. タンクの大きさ、形にとらわれず最高の能力を発揮する型に制作できます。
5. 材質、形、サイズ、自由自在に製作致します。

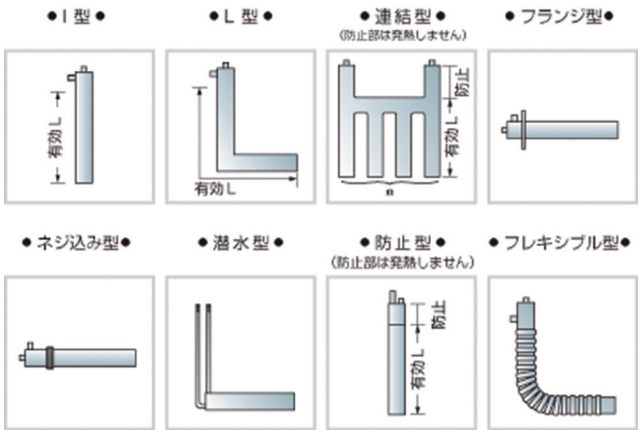

＊設置するタンクの大きさに応じ、さまざまなタイプの製作が可能です。

蒸気ヒーターのご用命の際は、「選定依頼の仕方」PDF ファイルをプリントアウトして、必要事項を御記入の上、FAX にて御送り下さい。

テフロン熱交換器

1. 金属をとかす薬品に使用できます。
2. −40℃～260℃までの広範囲での使用が可能です。（安全の為、使用蒸気圧力 0.2MPa 以下で使用して下さい。）（溶融アルカリ金属、高温のフッ素ガス等は使用することが出来ません。）
3. 時間とエネルギーの節約高い非粘着性により、高粘度流体でもほとんど付着することがありません。
4. チューブは半透明ですので、内部流体を確認することが出来ます。
5. BOX は塩ビ製、またはポリプロピレン製です。どのような形にも製作が可能です。

テフロン熱交（ポカポカ棒・うず巻き型）

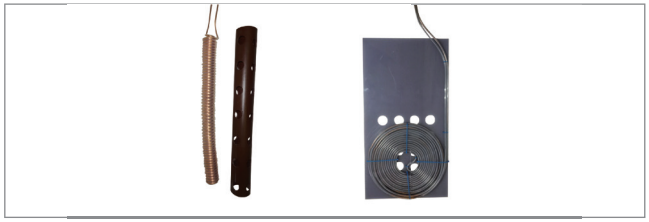

1. 材質は、テフロン熱交換器と一緒です。
2. 小スペースで設置できます。
3. 柔軟性がよく、自由な型に曲げる事ができます。
4. 曲げた形を維持します。（20m 以下のいろいろな形で制作致します。）

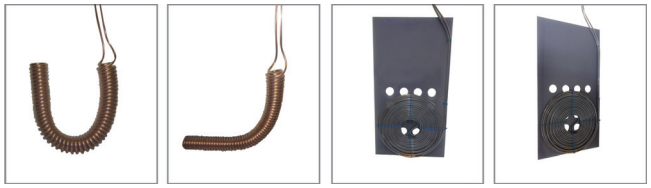

セラミックス製熱交換器

1. 全ての製品に対応できます。
2. 熱交換率が非常に優れています。（安全の為、使用蒸気圧力 0.2MP～以下で使用してください。）ただし、ガラスと似た材質の為、ぶつけて割れる事があります。

蛇管型熱交換器（従来品）

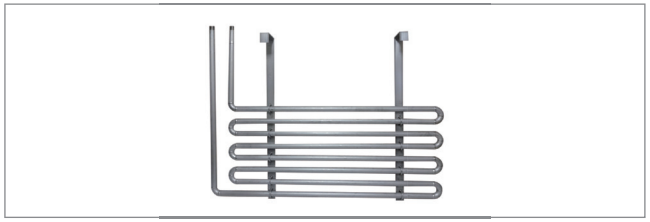

1. 鉄製・ステンレス製・チタン製、その他の金属製で作成致します。

TEL：048-286-1007
FAX：048-286-1073

電磁弁（バイパス付）

1. バイパス配管を組まないため省スペースです。
2. バイパス配管を組まないためコストダウンが出来ます。
3. バイパス配管を組まないため、配管の漏れが少なくなります。

スチームトラップ

1. スチームトラップをつけたことにより燃費が向上します。
2. 熱交換率が向上します。バイパス付です。

※超音波によるトラップ診断、承ります（1つに付き５分程度です）。

堀田工業株式会社
HOTTA Industry Co.,Ltd.

製品紹介
乾燥機・温風

TEL：048-286-1007
FAX：048-286-1073

蒸気ジェットファン（温風ファン）

1. 蒸気を利用し温風（90℃以下）を発生させます。
2. 製品の乾燥や暖房などに使用できます。

蒸気加温式遠心乾燥機

1. 蒸気圧力 0.4MPa で 100℃位まで上昇します。
2. 80℃までの立ち上がりも約15分位ととてもスピーディーです。
3. 温調機能も取り付け可能です。
4. 電気ヒーターを使用しなくなる為電気代の節約になります。
5. インバーターやタイマー取付可能。ドラムの回転速度や回転時間を設定出来ます。

エロフィンヒーター

1. 主にフィンチューブ管内に蒸気・温水・熱媒油などを供給し、強制対流(ファン)などで熱風を作るヒーターです。別には蒸気ヒーターとも呼ばれています。
2. 加熱・高圧蒸気にて 200℃以上の熱風を作ることも可能です。

ステンレス製蒸気ヒーター式乾燥機風の塔

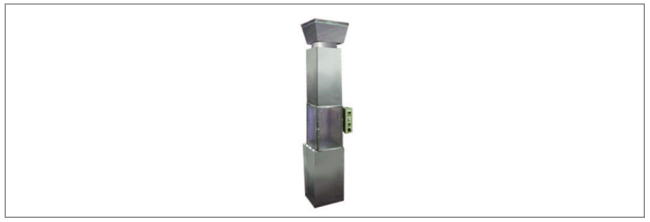

省電力によるコスト削減！ 高出力、高性能のジェット乾燥！

1. ボイラーに接続して使用するステンレス製蒸気ヒーター式なので、省電力、高出力です。
2. 製品（極小部品）をカゴのままでセットし、ジェット気流で押さえつけて乾燥させるため、製品に傷がつきにくいです。
3. 高性能フィルターを使用しており、細かい塵やほこりが入るのを防ぎます。
4. 省スペースなので、置き場所を選びません。

スラッジ乾燥機

1. スラッジ処理費が約半分にできます。
2. 重量が減り取扱いも容易になります。
3. 作業効率が上がりコスト削減になります。

TEL：048-286-1007
FAX：048-286-1073

ボイラークリーン H

蒸気ボイラー用清缶剤です。長年培ったノウハウにより生まれた清缶剤です（安全データシートあります）。

開放管冷却システムタンク

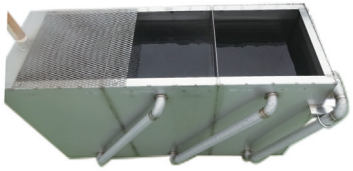

屋上などに出ている湯気を１度集合させて冷却し排水するシステムです。また雨トヨの保護のために使用します。

ステンレス製物置

全ステンレス製です。大きさも自由自在に製作できます。また、中棚なども取付可能です。

各種タンク

大きさ、材質など自由自在に製作できます。